

More Lives Saved

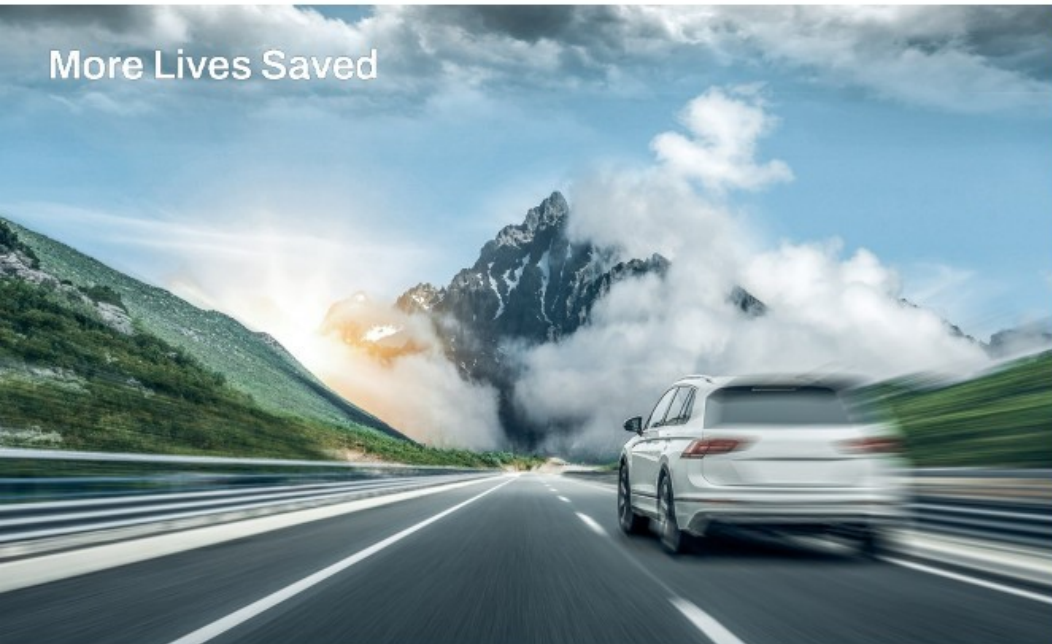

More Life Lived



# Autoliv Romania

## Overview

# Cuprins

Cine suntem

---

Viziunea, misiunea, comportamentele cheie

---

Istoria

---

Produse

---

Autoliv Romania

---

Tinte

---

Ne concentram spre viitor



Fotografie de copertă: Colegii Autoliv provoacă și redefinesc constant standardele de siguranță a mobilității pentru a oferi în mod durabil soluții de top. Aici, reprezentat de Alexandru Moharta, Operator de linie Autoliv Steering Wheels în Sfântu Gheorghe, România.



**Cine suntem?**



**Dacă Autoliv ar înceta brusc să mai existe,  
de ce s-ar simți lipsa companiei?**

**Noi salvăm vieți.**

**1,350,000 decese în accidente rutiere**



**Aproape 35,000 de vieți salvate**

**Mai mult de 450,00 leziuni reduce**

**Ambiția de a salva 100,000 de vieți  
anual**

# Viziune a Noastr a

## Să salvăm mai multe vieți

Ne străduim să salvăm mai multe vieți, să prevenim răniurile grave și ne concentrăm cuntinuu pe consecvență și calitate în raport cu clienții noștri, încredere și securitate pentru angajatii noștri, stabilitate și creștere în relația cu acționarii noștri, precum și sustenabilitate și castigarea de încredere în

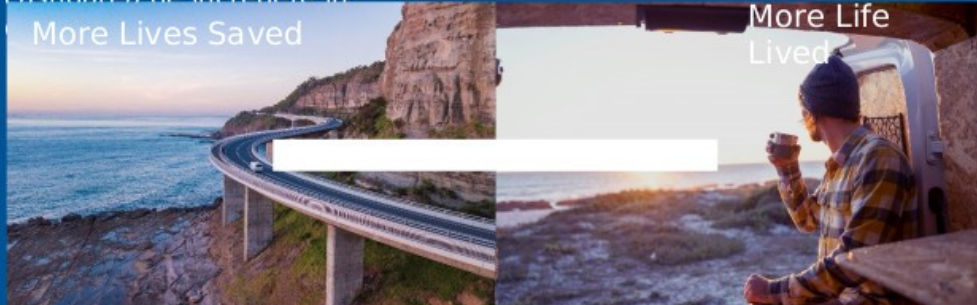

# Misiune a Noastr a

## Să oferim soluții de talie mondială cu scopul salvării mai multor vieți pentru mobilitate și societate

# Comportamentele noastre cheie

Suntem liderul de piață al industriei noastre și ceea ce facem contează. Acest lucru necesită o abordare concentrată în general asupra modului nostru de lucru. Comportamentele noastre cheie exprimă esența modurilor noastre de lucru într-un mod clar și consecvent.



# A început cu Lennart Lindblad în Vårgårda, Suedia, acum 70 de ani

**AUTO** Lindblad Industries **V**årgårda



**Autoliv**



# Produsele noastre



# În prim-planul siguranței auto

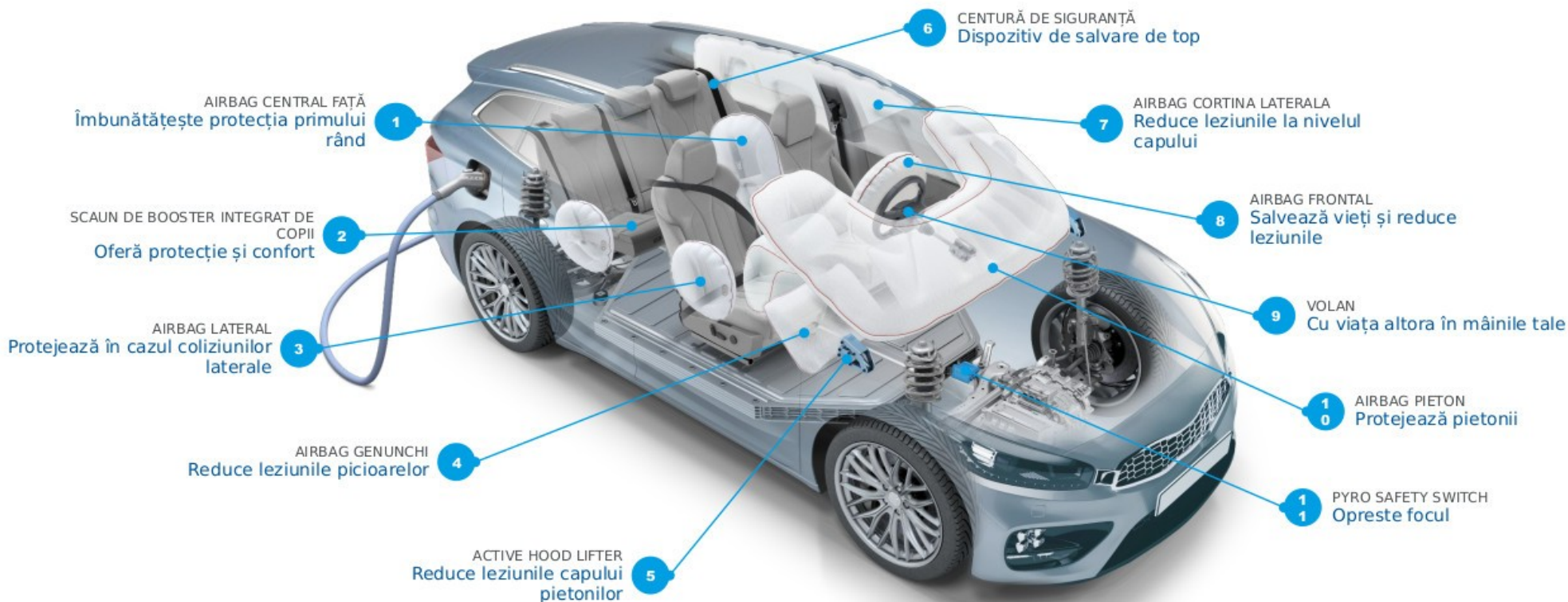

# Autoliv Romania

## Peste 25 de ani dedicați pentru a salva vieți



... și călătoria continuă

**Autoliv**

# Autoliv Romania Organizare – O singură entitate legală

## Centuri de siguranță



**ARC** Centuri de siguranță  
Brasov & Rovinari



**VOR**  
Chingă



**RSD**  
Arcuri

## Airbag-uri



**IRO**  
Inflatoarele



**TRO**  
Textile

## Volane



**WRO**  
Volane



**RBW**  
Volane

## Centru tehnic



**RBT**  
Tech Center



**RBE**  
Mechatronic &  
Electronics

## IT



**SDO** IT Global  
AEU Service Center

**RBD** Funcții suport  
(FC, HR, IPU, IT, PU, EHS&I)

# Autoliv în România – 10.482 de angajați în 6 locații



Textile  
(Lugoj) 25  
81 de  
angajați



Textile  
(Reșița) 88  
9 de  
angajați



Volane  
(Onesti) 5  
28 de  
angajati



Volane  
(Sf.  
Gheorghe  
) 1596 de  
angajați



Brasov  
campus  
3663  
angajați



Închizător  
(Rovinari)  
1129 de  
angajați



An aerial photograph showing a dark-colored car driving on a paved road that curves through a dense, lush green forest. The trees are tall and have a rich, vibrant green color. The car is positioned in the upper third of the frame, moving towards the right.

# Un loc de muncă sigur și incluziv

# Un loc de muncă sigur și incluziv

Ambiții

**Zero accidente**

**Adopta modalități de lucru incluzive**



Ținte

**0.35**

Rata incidentelor până în **2023**

Rezultat **2022**  
**0.32**

**3.8**

Rata de severitate până în **2023**

Rezultat **2022**  
**3.31**

**95%**

din management de nivel superior și mediu instruit în părtinire inconștientă până în **2023**

Rezultat **2022**  
**52%**

Îmbunătățirea an la an în **Experiența angajatului**

Rezultat **2022**  
**Îmbunătățire**

**22%**

femei în management de nivel superior până în **2023**

Rezultat **2022**  
**18%**

An aerial photograph showing a dark-colored car driving on a paved road that curves through a dense, lush green forest. The trees are tall and have vibrant green foliage. The car is positioned in the upper third of the frame, moving towards the right.

**Ne concentram spre viitor**

# Red on Line - Instrument pentru supraveghere legală și conformitate

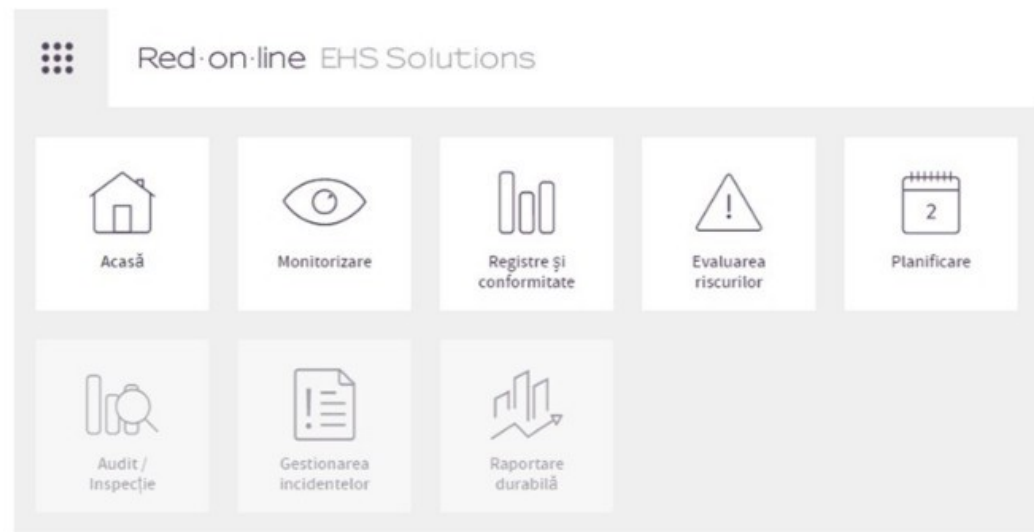
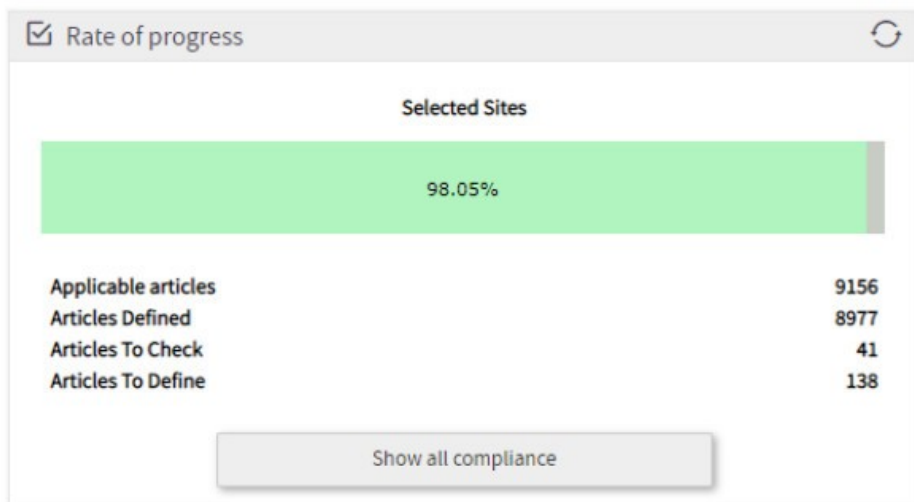



# Aplicație pentru inventarierea și gestionarea EIP

Implementarea unei aplicații pentru îmbunătățirea și simplificarea managementului și distribuției EIP

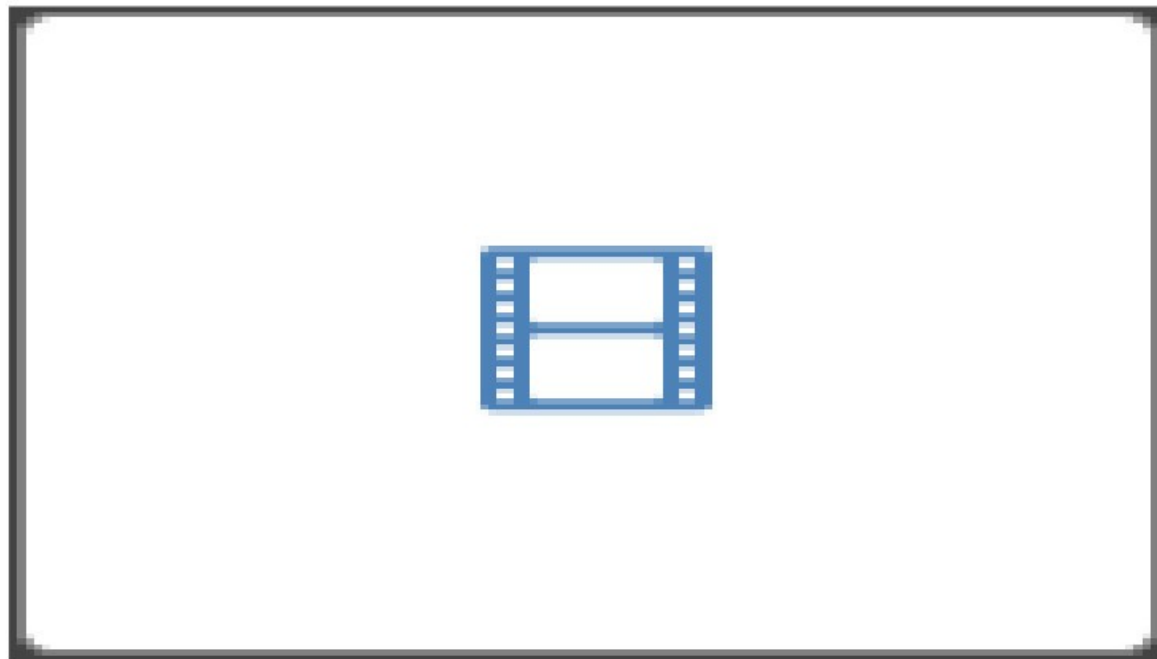

# Checklista electronica de verificare echipamente safety statii/ linii

## 1 Bariera optica { HG 1146 /2006 Anexa 1 pct.2.8.1}

**DESCRIPTION:** Verificarea functionarii barierei optice . La trecerea baghetei p rinte bariere trebuie sa se aprinda ledul rosu

**STATION:** ALL

**DISPATCH TYPE:** eP3

**ANSWER:**

Others

COMMENT: TEST APP

Attachments



Image 2

## 2 Riscuri de raniri la utilaje { HG 1146 /2006 Anexa 1 pct.2.8.1}

**DESCRIPTION:** Verificarea riscurilor de ranire a operatorilor la utilaje

**STATION:** ALL

**DISPATCH TYPE:** eP3

**ANSWER:**

## 3 Senzori de siguranta { HG 1146 /2006 Anexa 1 pct.2.8.1}

**DESCRIPTION:** Verificarea senzorilor de siguranta

**STATION:** ALL

**DISPATCH TYPE:** eP3

**ANSWER:**

Verificari zilnice pe liniile de productie care anterior se efectueau pe suport hartie acum in format digital eP3 utilizeaza aplicatia „iChecklist” disponibila atat pe calculatoare cat si pe tabletele de la linii.

The screenshot displays the 'eP3 - status' application interface. It features a navigation menu on the left with options like 'eP3 - status', 'eP3 - all details', 'eP3 - Statistic', 'eP3 - cpk', 'eP3 - pictures', and 'eP3 Line Implementation'. The main content area shows a summary of 'eP3 - status' with a 'Question statistics' section indicating 0.9 average line for P3 (net) with 2 OK and 12 NOK responses. Below this, the 'eP3 Ratio' is shown as 14.3% with a 'Pass' status and 1 failure. A 'NOK questions' table lists specific audit items with their local dates, times, lines, questions, answers, and results. For example, one entry shows a question about barrier optical status on line ARO R017, answered 'OK' with a result of 'n/a'. Another entry shows a question about safety sensor functionality, answered 'N' with a result of 'n/a'. The interface also includes a 'Repetitive failures' list on the right and a 'NOK audits' table at the bottom.

# APS Dispatch System – Evenimente SSM

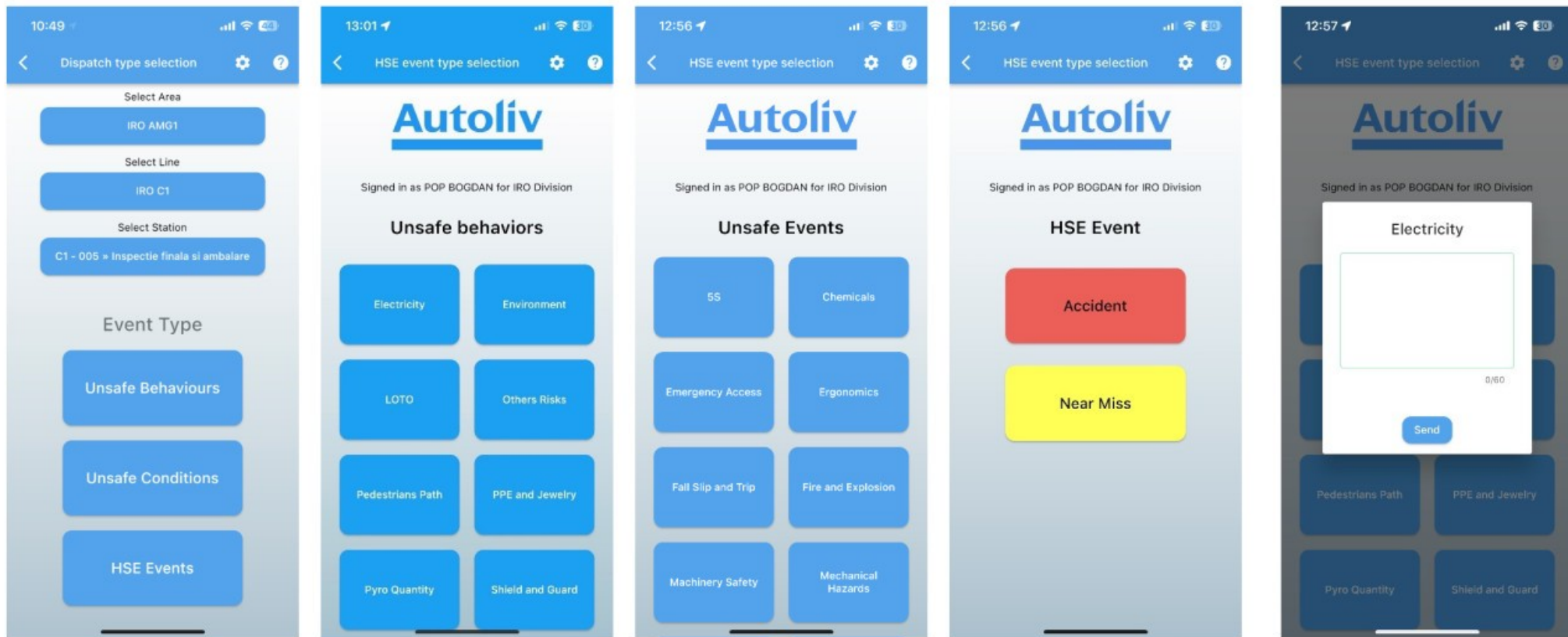

În Q2 2023 caseta de text Descriere pentru Condiție nesigură va fi înlocuită cu posibilitatea de a adăuga imagini

## Parteneriat cu Platforma - **SSM.ro** pentru managementul activităților și documentelor de **Securitate și Sănătate în Muncă**

Numărul mare de salariați, dispersia în mai multe județe și necesitate de a asigura un circuit rapid, eficient și legal al documentelor

Gestionarea și accesul rapid la orice document al companiei reprezintă o necesitate esențială care asigură organizarea eficientă a activității

Necesitatea eliminării aspectelor birocratice care să elimine timpii de deplasare / așteptare a lucrătorilor atunci când au nevoie de un document personal

Posibilitatea creării unui dosar electronic la care salariații au acces liber și permanent reprezintă un avantaj atât pentru angajat cât și pentru angajator



O altă provocare o reprezintă alegere soluțiilor de digitalizare care să asigure funcțiile necesare atingerii unui management eficient, posibilitatea punerii la dispoziție și a utilizării semnăturilor electronice cu valoare legală, certitudini în ceea ce privește existența măsurilor de **siguranță cibernetică** și nu în ultimul rând furnizarea posibilității de respectare a **obligațiilor legate de protecția datelor cu caracter personal**

Demersurile privind identificare soluțiilor care să permită digitalizarea activității de SSM au început după apariția legii 208/2021 fiind testat, până la acest moment, mai multe platforme de digitalizare

Parametrii tehnici și testele referitoare la securitatea cibernetică au constituit factorii determinanți în integrarea [ssm.ro](https://ssm.ro) în activitatea curentă a companiei



Varianta aleasa a Platformei - **SSM.ro** este enterprise (dedicata) de tip - SaaS

cu instalare pe resurse alocate exclusiv Autoliv ( servere / continere ) - AWS Europa

**Semnarea documentelor se face cu certificate electronice **avansate** cât și **calificate** în cloud emise de un furnizor de încredere agreat la nivel de Uniunea Europeana**

**Iar ca mod de autorizare în vederea accesului în platformă și semnare folosim :**

📄 autentificări SAML ( **card** de acces / **marca** ) - la info chioscurile amplasate în sediul companie  
( pentru cei care **nu** dețin o adresă de email de companie )

 **S.S.M. | P.S.I. | H.R.mail** / parole  
care dețin o adresă de email de companie )



**Autoliv nu permite utilizarea adreselor de email personale a salariaților**



# Saving More Lives