

10 DECEMBRIE

# CNES 2021

CONFERINTA NATIONALA DE ECONOMIE SOCIALA



# PROBLEME ȘI SOLUȚII PENTRU DEZVOLTAREA SECTORULUI DE ECONOMIE SOCIALĂ

**Angela Achiței, antreprenor social & președinte ADV România**



# Economia socială în România

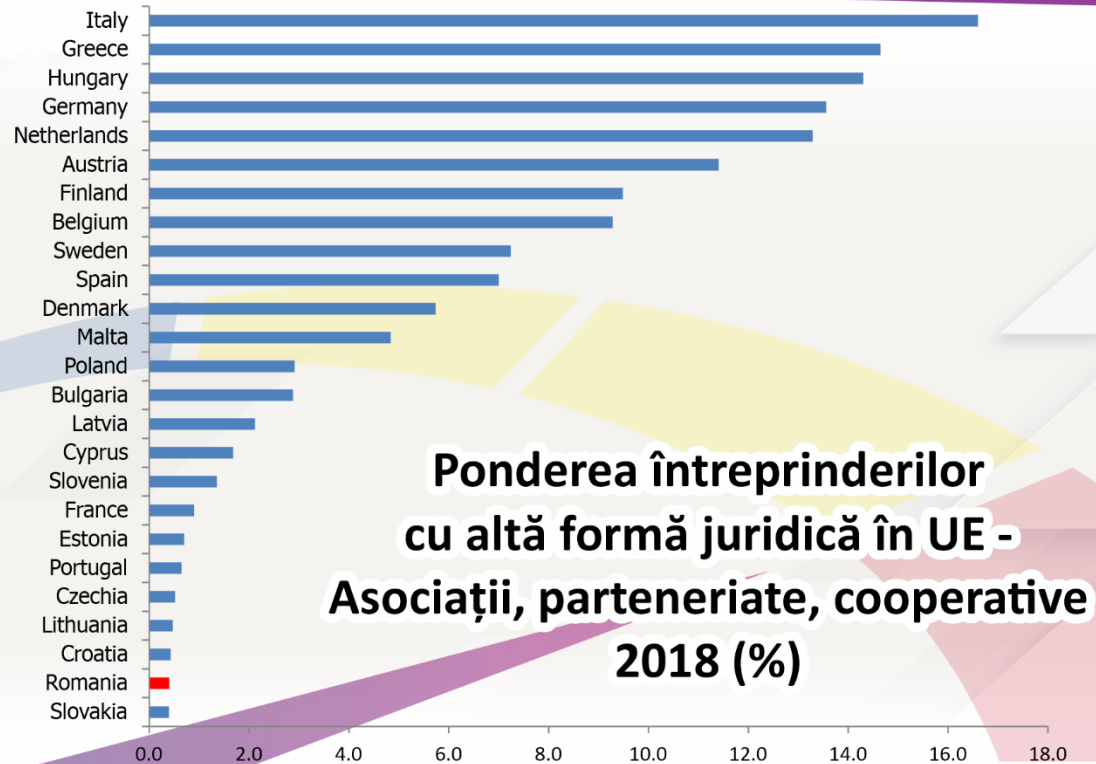

**Ponderea întreprinderilor  
cu altă formă juridică în UE -  
Asociații, parteneriate, cooperative  
2018 (%)**

Date oficiale – Eurostat



Certificarea întreprinderilor sociale este o procedură determinată de accesarea fondurilor europene.

Multe întreprinderi de economie socială din piață nu solicită această certificare în lipsa unor măsuri de sprijin!!!

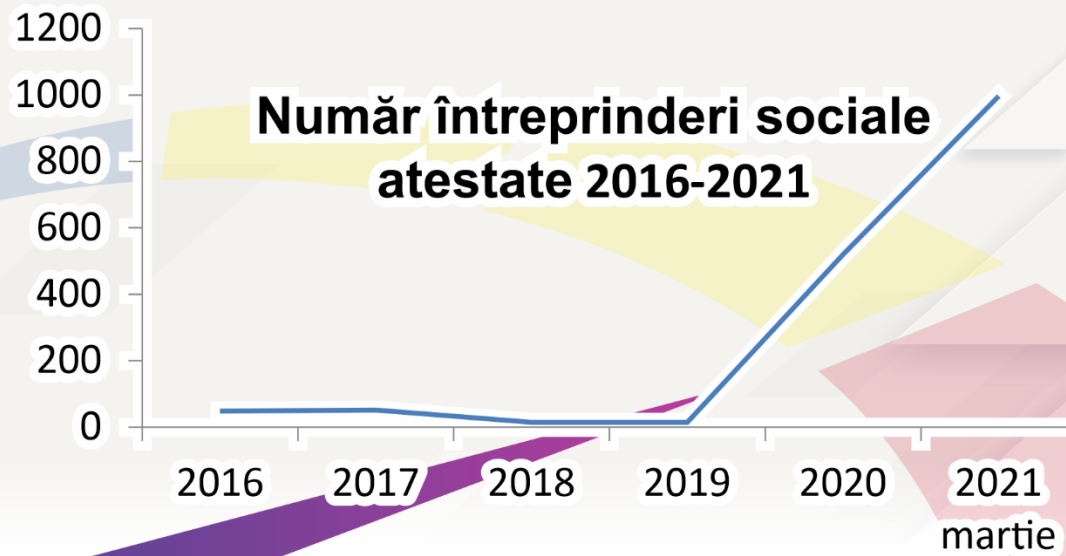

Economie socială – întreprinderi sociale România  
Date oficiale – ANOFM

Cele mai multe sunt start-upuri care cer atestarea odată cu înființarea – este greu să probeze îndeplinirea unora dintre criteriile de ex. 30% dintre angajați din grupuri vulnerabile.

Au cerut atestarea și multe întreprinderi cu experiență!!!

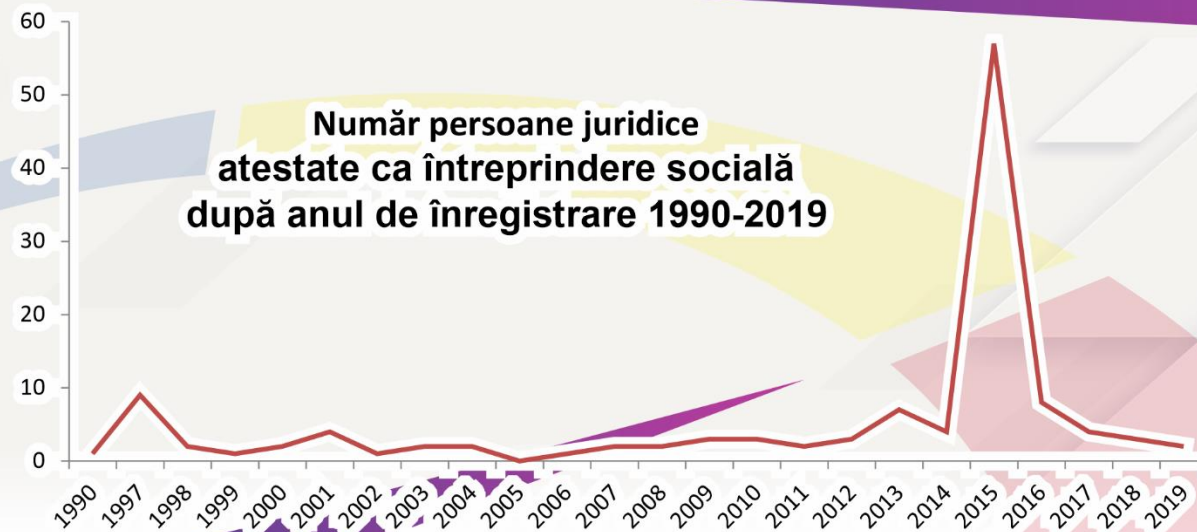

Economie socială – întreprinderi sociale România  
Date oficiale – ANOFIM

Societatea comercială devine *forma juridică preponderentă a întreprinderilor sociale atestate* – acestea sunt entitățile juridice care au nevoie de o certificare a misiunii sociale, celelalte nu.

Întreprinderi sociale atestate  
- forma juridică -  
2016 - martie 2020

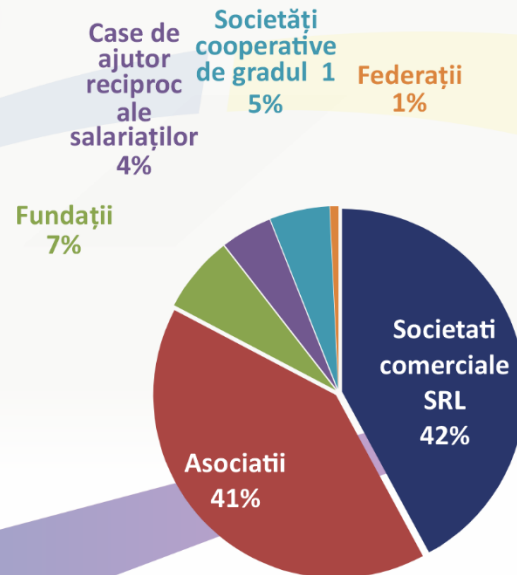

Întreprinderi sociale atestate  
- forma juridică -  
martie 2021

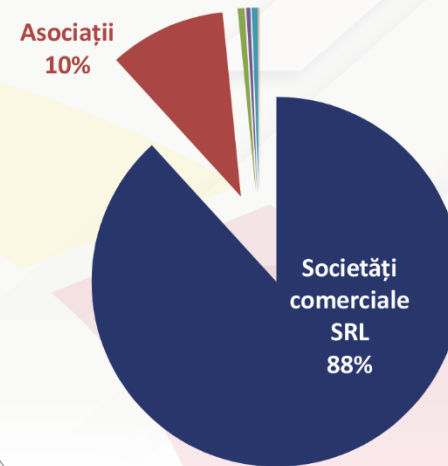

Economie socială – întreprinderi sociale România  
Date oficiale – ANOFM





UNIUNEA EUROPEANĂ



Instrumente Structurale  
2014-2020

## Forma juridică a întreprinderilor sociale atestate ANOFM 2016-2021 martie

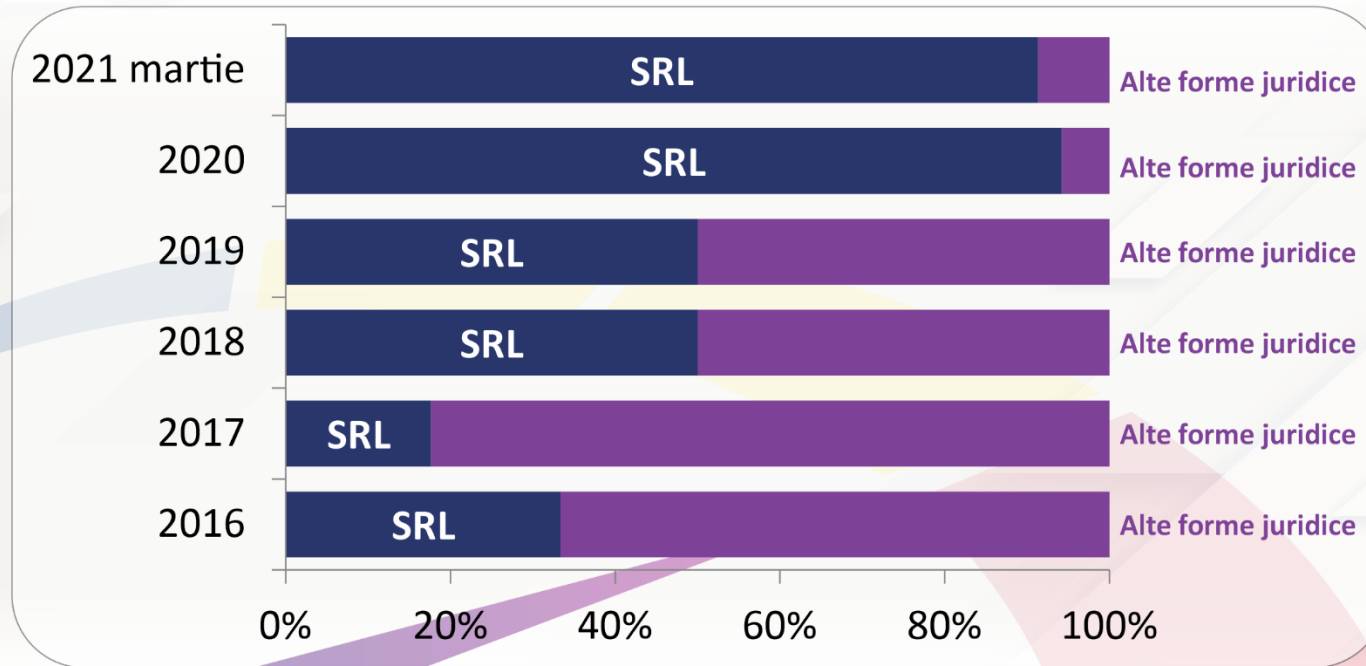

Economie socială – întreprinderi sociale România  
Date oficiale – ANOFM



UNIUNEA EUROPEANĂ



Instrumente Structurale  
2014-2020

## Număr întreprinderi sociale atestate pe județe 2020 - 2021

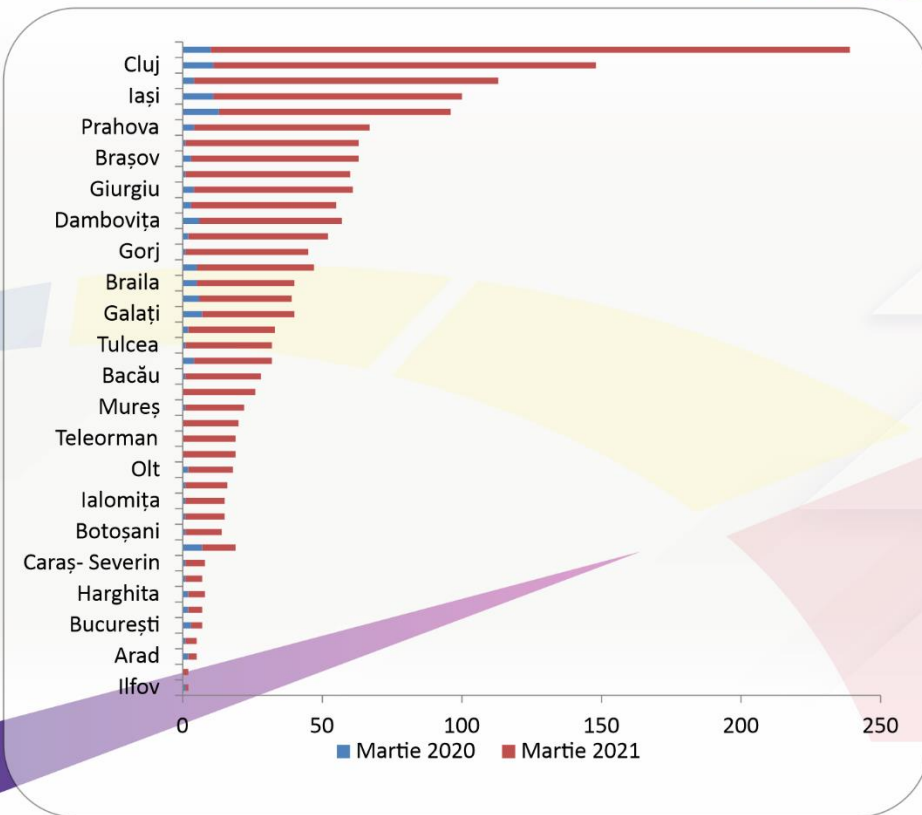

Economie socială – întreprinderi sociale România  
Date oficiale – ANOFM



Numărul de *întreprinderi sociale de inserție* rămâne extrem de mic în lipsa măsurilor de politică publică necesare dezvoltării acestora pentru ocuparea grupurilor vulnerabile.

Anul	Număr întreprinderi sociale de inserție certificate pe ani
2016	2
2017	7
2018	4
2019	3
2020	12
2021 martie	17
<b>TOTAL</b>	<b>45</b>

Economia socială România  
Date oficiale – Institutul Național de Statistică

# TOP 3 ÎNTREPRINDERI SOCIALE DE INSERȚIE DUPĂ NUMĂRUL DE ANGAJAȚI VULNERABILI

JUDEȚ	DENUMIREA PERSOANEI JURIDICE	DATA INFIINȚĂRII	NR TOTAL ANGAJAȚI	NR. TOTAL ANGAJAȚI DIN GRUPURI VULNERABILE
Iași	UtilDeco Group SRL	31-10-07	33	19
Argeș	Asociația Caritas Câmpulung	01-09-99	31	10
Satu - Mare	Asociația Solidara Emmaus	22-06-10	12	7

Economia socială România  
Date oficiale – Institutul Național de Statistică

## Direcții de acțiune politici publice prioritare pentru perioada 2021-2023 ca răspuns la nevoile întreprinderii

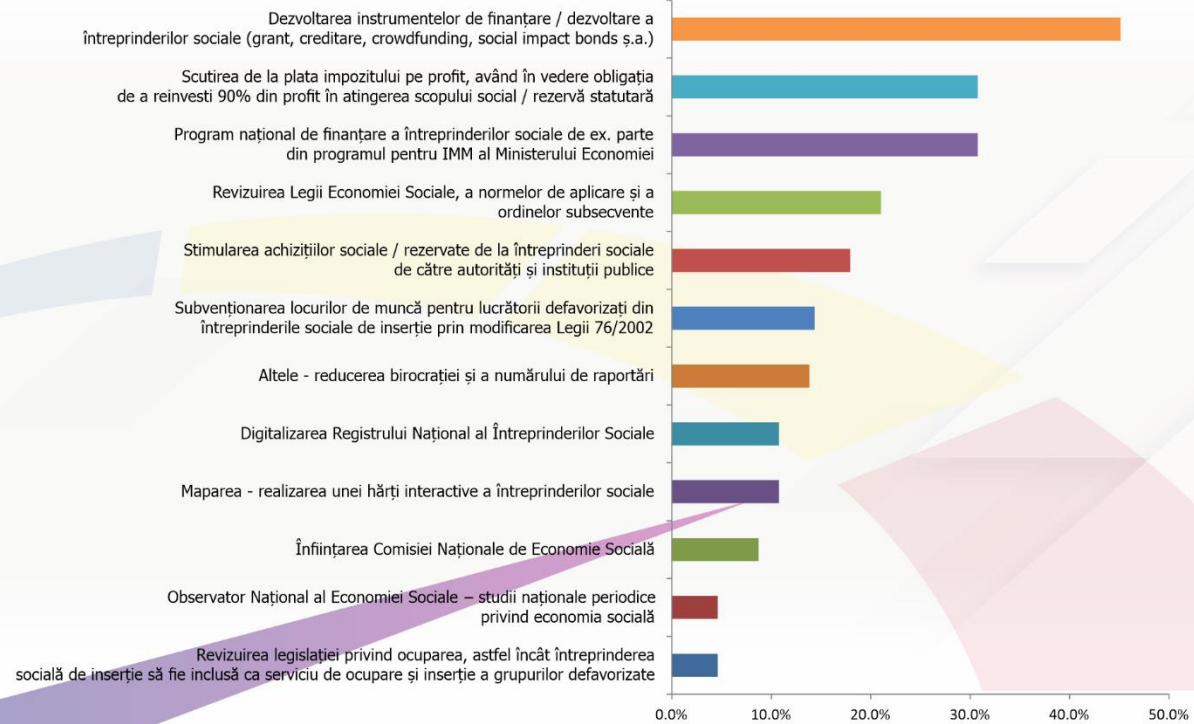

Economie socială – întreprinderi sociale România  
Barometru Rezultate principale



**CARE AR FI SOLUȚIILE**





## CONDIȚII PENTRU UN CADRU ANTREPRENORIAL ȘI INCLUZIV FAVORABIL DEZVOLTĂRII

» Cultură antreprenoriat social

» Politică publică / strategie

» Cadru legislativ favorabil

» Dezvoltarea de abilități antreprenoriale /  
competențe profesionale

» Facilitarea accesului la piață și finanțare

» Dezvoltarea de rețele / coalitii ale  
actorilor sociali implicați în domeniu





## MĂSURA 1: MODIFICARE LEGE 448/2006

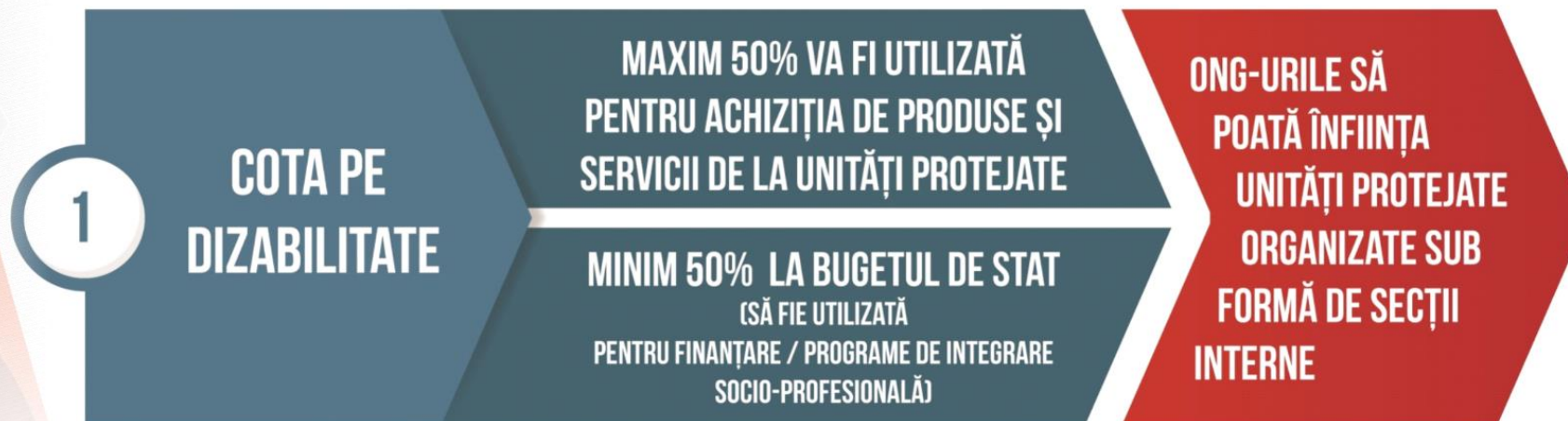





## MĂSURA 2: MODIFICARE LEGE 76/2002

**PREZENT**

SUBVENȚIE PENTRU 12 LUNI / ANGAJAT, PENTRU ANUMITE CATEGORII DE PERSOANE PRECIZATE ÎN LEGE. SE ACORDĂ PENTRU ORICE TIP DE ANGAJATOR.

**VIITOR**

SUBVENȚIE PENTRU 24 LUNI / ANGAJAT DIN CATEGORIA GRUPURILOR VULNERABILE. SE ACORDA PENTRU ANGAJATORII DE INSERȚIE: - UNITĂȚI PROTEJATE ȘI ÎNȚEPRINDERI SOCIALE DE INSERȚIE.

ANGAJARE PE PIATA MUNCII      MENȚINERE CA ANGAJAT ÎN ÎNȚEPRINDEREA SOCIALĂ / UNITATEA PROTEJATĂ FĂRĂ SUBVENȚIE MINIM 18 LUNI.

GRAD I: - SUBVENȚIA LEGALĂ ÎNMULȚIT CU 2,5;  
GRAD II: - SUBVENȚIA LEGALĂ ÎNMULȚIT CU 2;  
GRAD III: - SUBVENȚIA LEGALĂ ÎNMULȚIT CU 1,5.

MĂSURA 2.1  
MASURA 2.2

**PREZENT**

CREDITE DIN BUGETUL ASIGURĂRILOR DE ȘOMAJ ÎN CONDIȚII AVANTAJOASE PENTRU CREARE DE LOCURI DE MUNCĂ.

**VIITOR**

CREDITE DIN BUGETUL ASIGURĂRILOR DE ȘOMAJ ÎN CONDIȚII AVANTAJOASE PENTRU CREARE DE LOCURI DE MUNCĂ, INCLUSIV PENTRU UNITĂȚI PROTEJATE ȘI ÎNȚEPRINDERI SOCIALE.

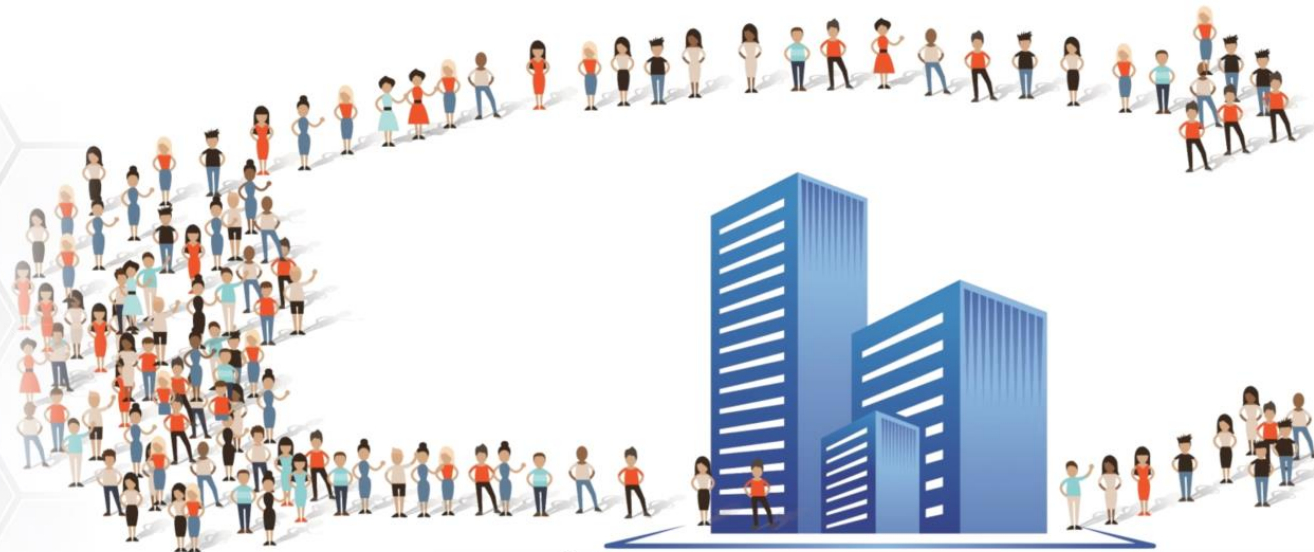

## ÎNTRERINDERI SOCIALE DE INSERȚIE / UNITĂȚI PROTEJATE

**52 Euro ajutor social**  
Valoare medie

←  
CHELTUIELI  
VS  
VENITURI  
→

**197 euro - taxe angajat și  
angajator salariul minim  
brut pe economie**

**156.944 beneficiari / ~aprox. 8,1 mil Euro  
(august 2021)**



## MĂSURA 3: ELABORARE ORDIN COMUN DE MINIȘTRI



- Dacă nici o unitate protejată / întreprindere socială de inserție nu întrunește condițiile de participare, autoritatea publică poate repeta licitația pentru operatorii clasici.
- Obligația se aplică autorităților publice cu un buget anual de achiziții mai mare de 100 000 Euro.

**ÎMBUNĂTĂȚIRE FUNCȚIONALITĂȚII  
PLATFORMA SICAP**



# PERSOANE FIZICE / COMPANII

ACȚIUNE

Un ONG face arhivare?!  
Ceva e în neregulă....

Cât costă?

Aveți și reduceri?

Dacă sunteți întreprindere  
socială nu ar trebui să fie  
gratuit sau mai ieftin?

ACHIZIȚIA DE LA  
ÎNȚEPRIINDERI SOCIALE

Oare sunt de calitate produsele dacă  
sunt realizate de persoane cu probleme?

Foarte frumos ce faceți!

Bravo!

O să vin și eu să cumpăr...  
Poate de Crăciun...

INTENȚIE

**3-5 %**

**DIN CLIENȚII UTILDECO / WISE.TRAVEL / JOBDIRECT**



**CONȘTIENTIZEAZĂ IMPACTUL ACHIZIȚIILOR REALIZATE ȘI PLUS VALOAREA PE CARE O ADUC BANII CHELTUIȚI**



Ne-am propus să facem împreună următorii

pași pentru înființarea **AFIN** – IFN S.A.!

**AFIN**  
finance for doing good

Deschidere aplicații  
pentru creditare în  
cadrul Conferinței  
Europene de  
Economie Socială

Înregistrare AFIN la  
ONRC Iași  
1 - 15 Aprilie 2022

Investor Day,  
București

13 Mai 2022

Autorizarea de  
către BNR a  
AFIN - IFN S.A

10 Martie 2022

**MAI  
2022**

Investor Day,  
Iași

Depunere capital  
social

**APRILIE  
2022**

17 Februarie 2022

Depunere capital  
social

**MARTIE  
2022**

Depunere capital  
social

**FEBRUARIE  
2022**

Depunere capital  
social

**IANUARIE  
2022**

Depunere capital  
social

**DECEMBRIE  
2021**

Transmitere scrisoare  
de angajament  
pentru statutul de  
acționar fondator  
AFIN - IFN S.A

**NOIEMBRIE  
2021**

**OCTOMBRIE  
2021**

TRANSMITERE SCRISOARE DE ANGAJAMENT ȘI DEPUNERE CAPITAL SOCIAL: TERMEN LIMITĂ - 20 MARTIE 2022



Mulțumesc

**Angela Achitei**

Antreprenor social & președinte ADV România