

# PREVENIRE ȘI PROTECȚIE

Crăciuneac Iurie,

*Centrul de Securitate și Sănătate Ocupațională  
„SIGURANȚA MUNCII”*



**„O VIATA NU VALOREAZA NIMIC,  
NIMIC NU VALOREAZA CAT O VIATA”**

- Managementul SSM
  - Măsuri de prevenire
- 
- A decorative graphic consisting of several parallel white lines of varying lengths, slanted upwards from left to right, located in the bottom right corner of the slide.

# STRUCTURA ORGANIZATORICĂ A SSM LA NIVELUL UNITĂȚII



# SISTEM DE MUNCĂ

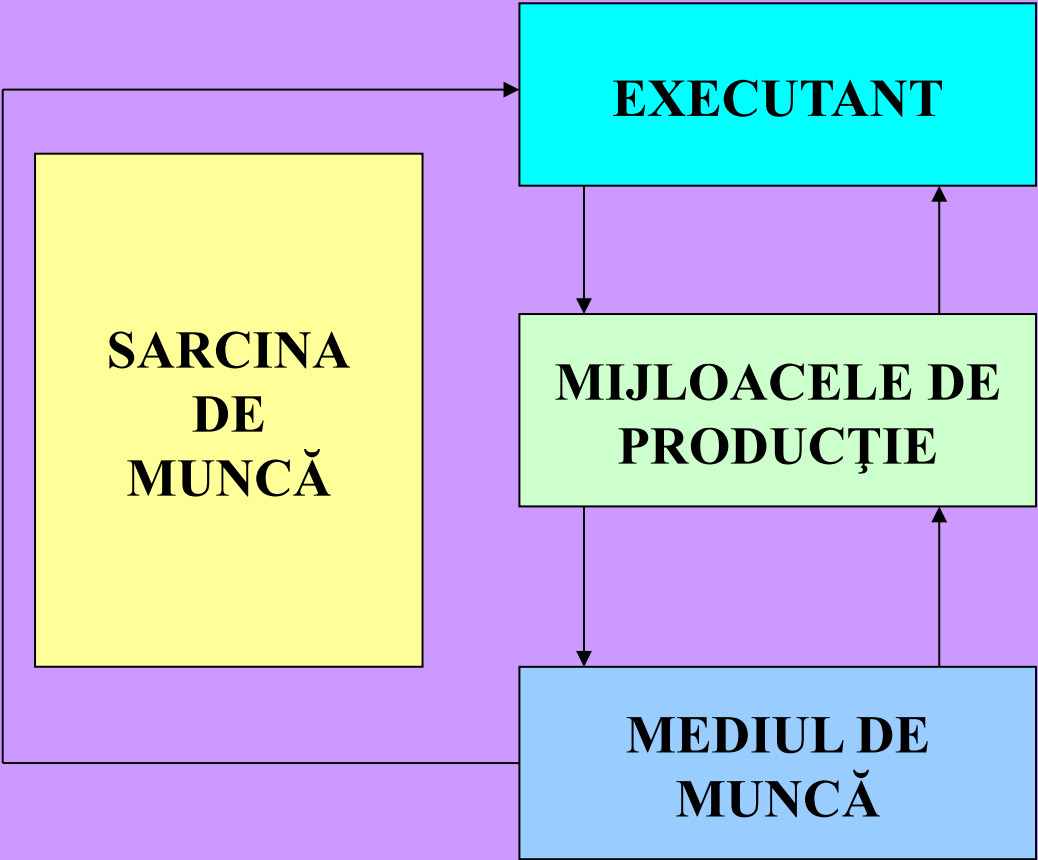

PROCES DE MUNCĂ

# RELAȚIONAREA ELEMENTELOR SISTEMULUI DE MUNCĂ ÎN PREVENIREA EXPUNERII LA FACTORI DE RISC

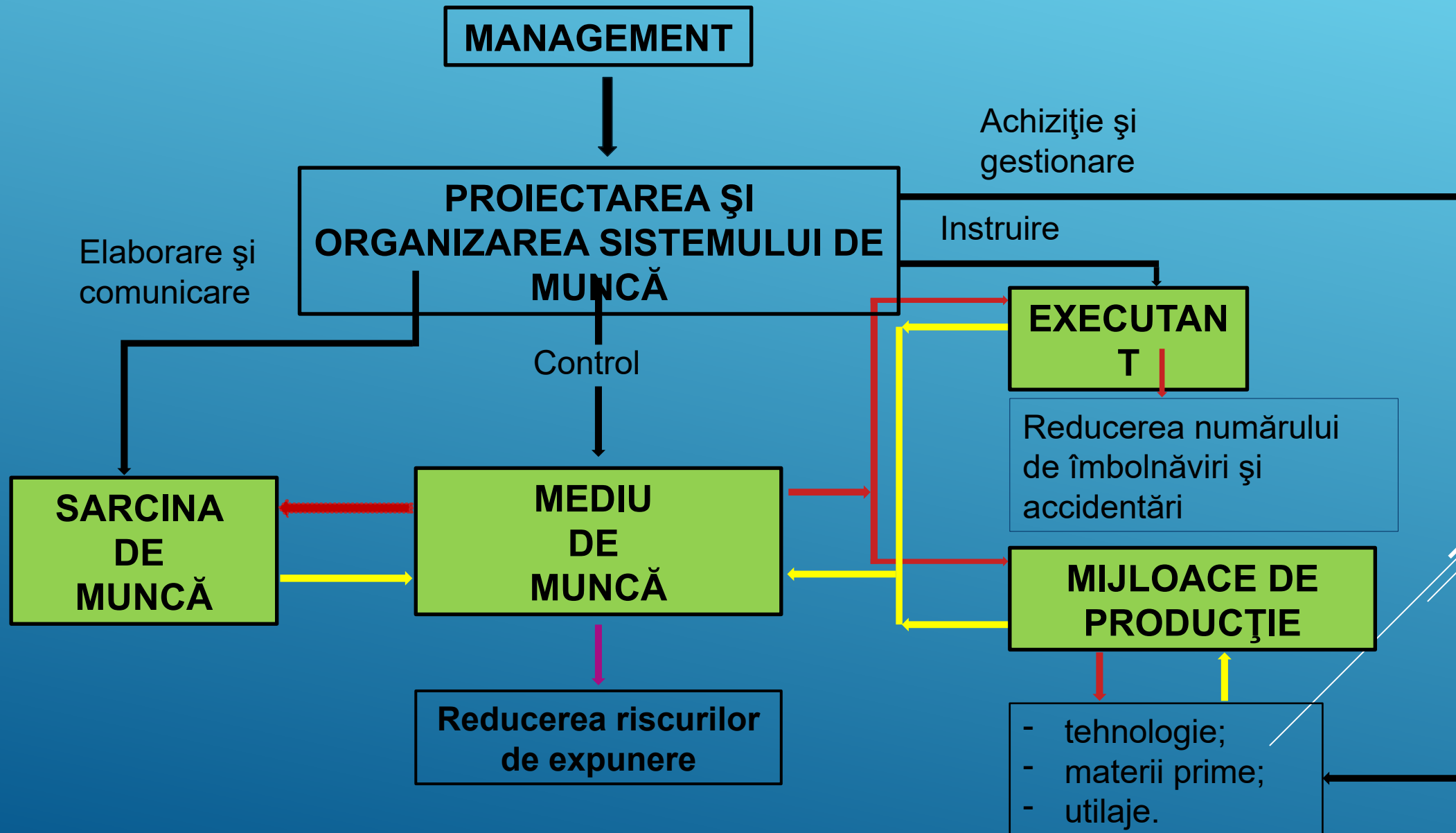

**Prevenirea  
riscurilor**



```
graph TD; A((Prevenirea riscurilor)) --- B((Instrucțiuni corespunzătoare pentru lucrători)); A --- C((Evitarea riscurilor)); A --- D((Evaluarea riscurilor ce nu pot fi evitate)); A --- E((Combaterea riscurilor la sursă)); A --- F((Adaptarea muncii la om)); A --- G((Adaptarea la progresul tehnic)); A --- H((Înlocuirea pericolelor prin non-pericole sau pericole mai mici)); A --- I((Dezvoltarea unei politici de prevenire)); A --- J((Prioritatea măsurilor de protecție colectivă față de cele de protecție individuală))
```

**Instrucțiuni  
corespunzătoare  
pentru lucrători**

**Evitarea  
riscurilor**

**Evaluarea  
riscurilor  
ce nu pot  
fi evitate**

**Combaterea  
riscurilor  
la sursă**

**Adaptarea  
muncii la om**

**Adaptarea la  
progresul  
tehnic**

**Înlocuirea  
pericolelor  
prin non-pericole  
sau pericole  
mai mici**

**Dezvoltarea  
unei  
politici de  
prevenire**

**Prioritatea  
măsurilor  
de protecție colectivă  
față de cele  
de protecție  
individuală**

## IMPLEMENTAREA SISTEMELOR DE MANAGEMENT:

<b>ISO 9001:2015</b>	<b>Sistemul de management al calității;</b>
<b>ISO 45001:2018</b>	<b>Sistemul de management al sănătății și securității în muncă</b>
<b>ISO 14001:2015</b>	<b>Sistemul de management al mediului</b>
<b>ISO 22000:2018</b>	<b>Sistemul de management al siguranței alimentare</b>
<b>ISO 27001:2013</b>	<b>Sistemul de management al securității informației</b>
<b>ISO 50001:2018</b>	<b>Sistemul de management al energiei</b>

SPUS nu înseamnă auzit,

AUZIT nu înseamnă înțeles,

ÎNȚELES nu înseamnă acceptat,

ACCEPTAT nu înseamnă aplicat

APLICAT nu înseamnă MENȚINUT



# PLANUL DE AMPLASARE

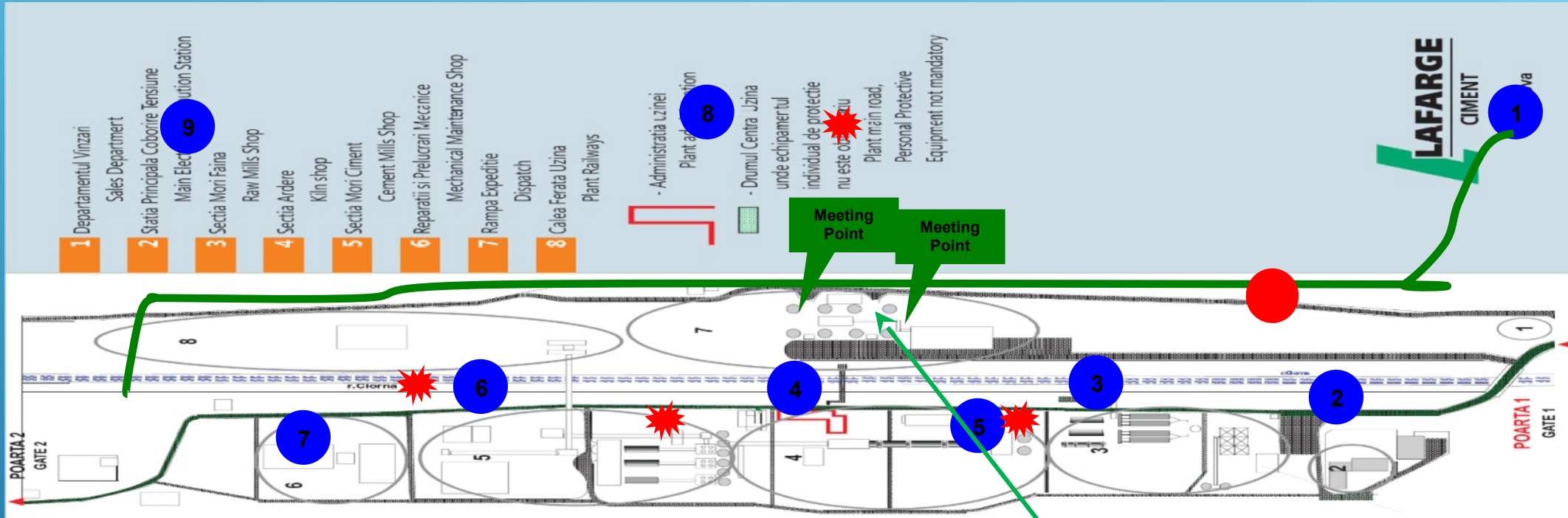

- 1 Departamentul vânzări
- 2 Stația electrică
- 3 Sectorul de mori
- 4 Sectorul de cuptoare
- 5 Sectorul de cărbune
- 6 Sectorul de mori
- 7 Depozit cărbune/zgură
- 8 Rampa de expediere
- 9 Zona de descărcare vagoane

## LOCUL UNDE VĂ AFLAȚI



Administrația



Cale de acces



Zone cu risc ridicat de incendiu

● Place where we are now

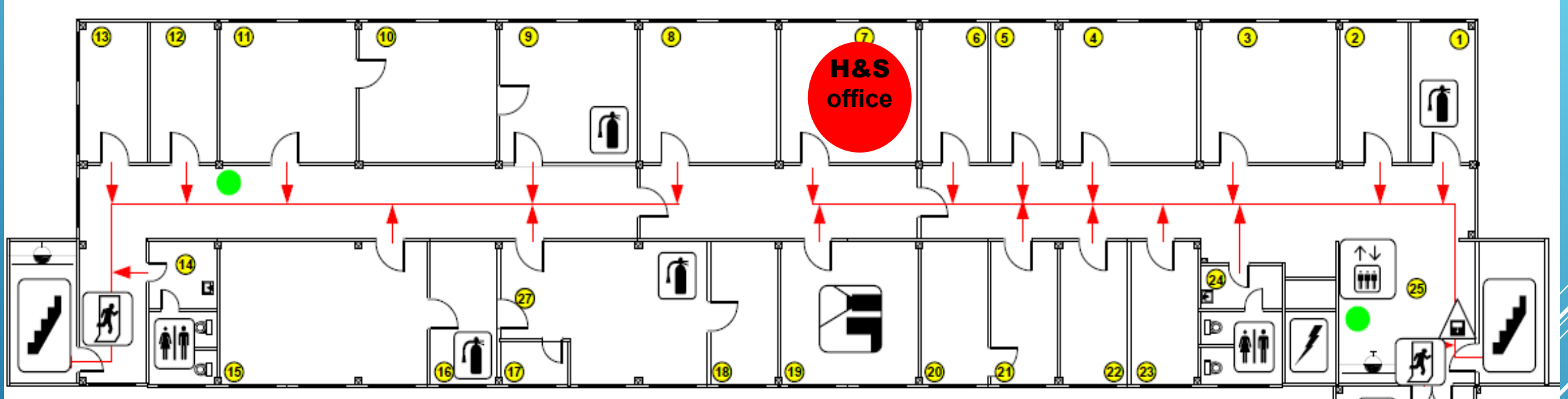

  
**GREEN AREA**  
**SAFETY AREA**

**Personal Protective Equipment is  
not mandatory**



**ЗЕЛЕННАЯ ЗОНА. ЗОНА БЕЗОПАСНОСТИ  
СРЕДСТВА ИНДИВИДУАЛЬНОЙ ЗАЩИТЫ  
НЕ ОБЯЗАТЕЛЬНЫ**



**DIRECȚIA SPRE  
IEȘIREA DE SALVARE  
LA DREAPTA**







 **Emergency  
assembly point**

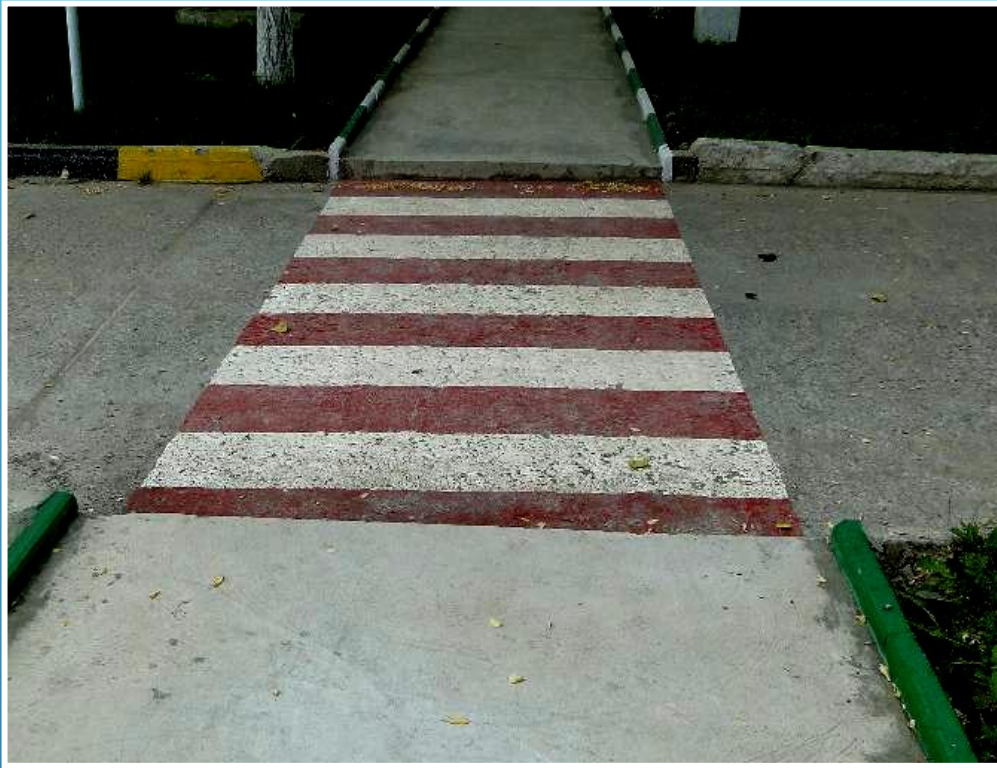

# SEMNALIZĂRI DE SIGURANȚĂ

## Siguranță



## Obligatorii



## Avertizare



## Interdicție

**PERICOL  
DE  
FOC**

**ESTE INTERZIS:**

- ACCESUL PERSOANELOR  
FARĂ ATRIBUȚII DE SERVICIU
- FOC DESCHIS
- FUMATUL



**ОГНЕОПАСНО. ЗАПРЕЩАЕТСЯ:** доступ  
посторонним, применять открытый огонь, курение

**LOC PENTRU FUMAT**  
**МЕСТО ДЛЯ КУРЕНИЯ**



## Echipament individual de protecție minim



**Lucru la înălțime  
1.3 m**



Fall Hazard



Dropped objects



Fall protection equipment



Isolate work area

**Lucru în spații  
închise**



Dropped objects



High temp.



Toxic Gases



Explosion





INSTRUIRE / EXERCIȚII  
PRACTICE LUCRU LA  
ÎNĂLȚIME

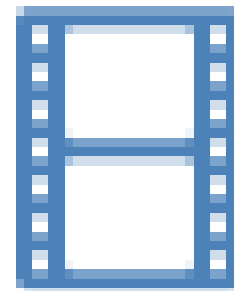

INSTRUIRE / EXERCIȚII  
PRACTICE UTILIZAREA  
MIJLOACELOR  
PRIMARE DE STINGERE  
A INCENDIULUI

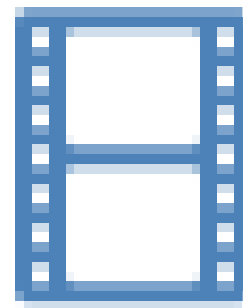

INSTRUIRE / EXERCIȚII  
PRACTICE EVACUAREA  
ÎN CAZURI DE SITUAȚII  
EXCEPȚIONALE

